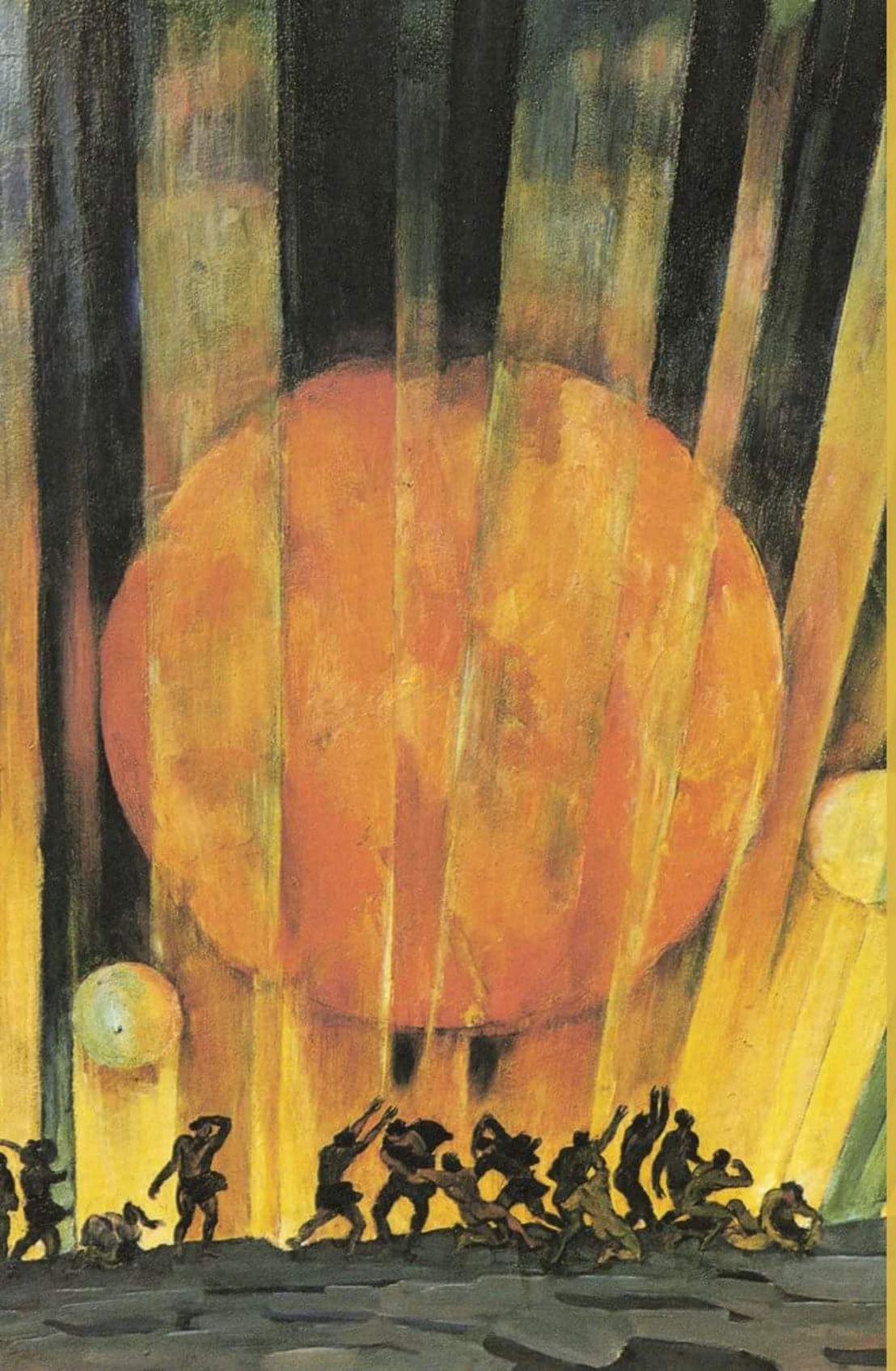

V Semana Acadêmica de História
Estado, Política e Revolução

Sumaré FACULDADE

BELÉM
22 de Setembro de 2017
Link de inscrição: https://www.even3.com.br/VSAH

22.09 - 18h
Mesa 1 - Marxismo: uma Revolução na Historiografia
Leno Jose Barata Souza (Doutor em Historia Social pela Pontifícia Universidade Católica de São Paulo eprofessor da Faculdade Sumaré)
Eça Pereira da Silva (Doutora em História Social pela Universidade de São Paulo e professora da Faculdade Sumaré)
Mesa 2 - "O Uso de Fontes Históricas no Cinema" (Filme: "Macbeth")
Elton O. S. Medeiros (Doutor em História Social pela Universidade de São Paulo e professor da Faculdade Sumaré)
Mesa 3 - Reforma Trabalhista e Contextos Históricos
Danielle Rezera(Professora Faculdade Sumaré)

22.09 - 21h
Mesa 4 - Um estudo sobre Intelectuais e História Política
Taís Araújo (Mestra em História Social pela Universidade de São Paulo e professora da Faculdade Sumaré)
Fábio de Souza (Mestre em História Social pela Universidade de São Paulo e professor da Faculdade Sumaré)
Mesa 5 - Militares às vésperas dos golpes no Brasil e no Peru
Eça Pereira da Silva (Doutora em História USP e Professora Faculdade Sumaré)
Nilo Oliveira (Doutor em História PUC-SP e Professor no Curso de História Faculdade Sumaré)
Mesa 6 - "O Uso de Fontes Históricas no Cinema" (Filme: "A Bruxa")
Elton O. S. Medeiros (Doutor em História Social pela Universidade de São Paulo e professor da Faculdade Sumaré)